



Raccolta
differenziata
**PORTA
a
PORTA**

2016
2015

(primi 3 mesi)

(intero anno)

Info su raccolta differenziata

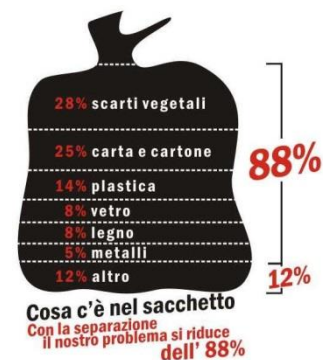

RACCOLTA DIFFERENZIATA «porta a porta»

COMUNE di OLEVANO ROMANO

2016

		gen	feb	mar	TOTALE <i>(tonnellate)</i>
differenziati	IMBALLAGGI DI CARTA E CARTONE	6,34	7,78	8,14	22,26
	CARTA E CARTONE	9,24	3,77	10,24	23,25
	IMBALLAGGI DI PLASTICA	11,08	10,18	13,6	34,86
	IMBALLAGGI IN MATERIALI MISTI	19,1	14,64	24,5	58,24
	CALCINACCI		5,34	12,62	17,96
	UMIDO	53,28	47,62	51,54	152,44
	METALLI			4,33	4,33
	RIFIUTI BIODEGRADABILI			8,7	8,7
<i>subtotale</i>		<i>99,04</i>	<i>89,33</i>	<i>133,67</i>	<i>322,04</i>

non	NON DIFFERENZIATI	60,6	55,94	65,46	182
	INGOMBRANTI	10,82	7,88	10,9	29,6
	<i>subtotale</i>	<i>71,42</i>	<i>63,82</i>	<i>76,36</i>	<i>211,6</i>

TOTALE	170,46	153,15	210,03	533,64
---------------	---------------	---------------	---------------	---------------



INDICE % RD	58,10%	58,33%	63,64%	60,35%
--------------------	---------------	---------------	---------------	---------------

RAEE	APPARATI ELETTRICI e ELETTRONICI	2,42	3,85	9,5	15,77
-------------	----------------------------------	------	------	-----	--------------



2015 (intero anno)

Info su raccolta differenziata

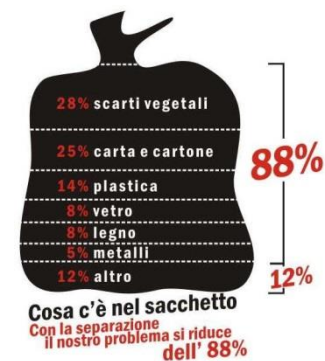

<i>frazione</i>	<i>totale</i>
CARTA e CARTONE	210,63
150102 - IMBALLAGGI DI PLASTICA	138,5
VETRO e METALLO	227,42
170107 - "CALCINACCI"	16,22
UMIDO E SFALCIO	567,08
"INDIFFRRENZIATO e INGOMBRANTI"	937,33

RIFIUTI PRODOTTI
Olevano Romano

TOTALE ANNUO
per tipo di frazione

quantità espresse in tonnellate

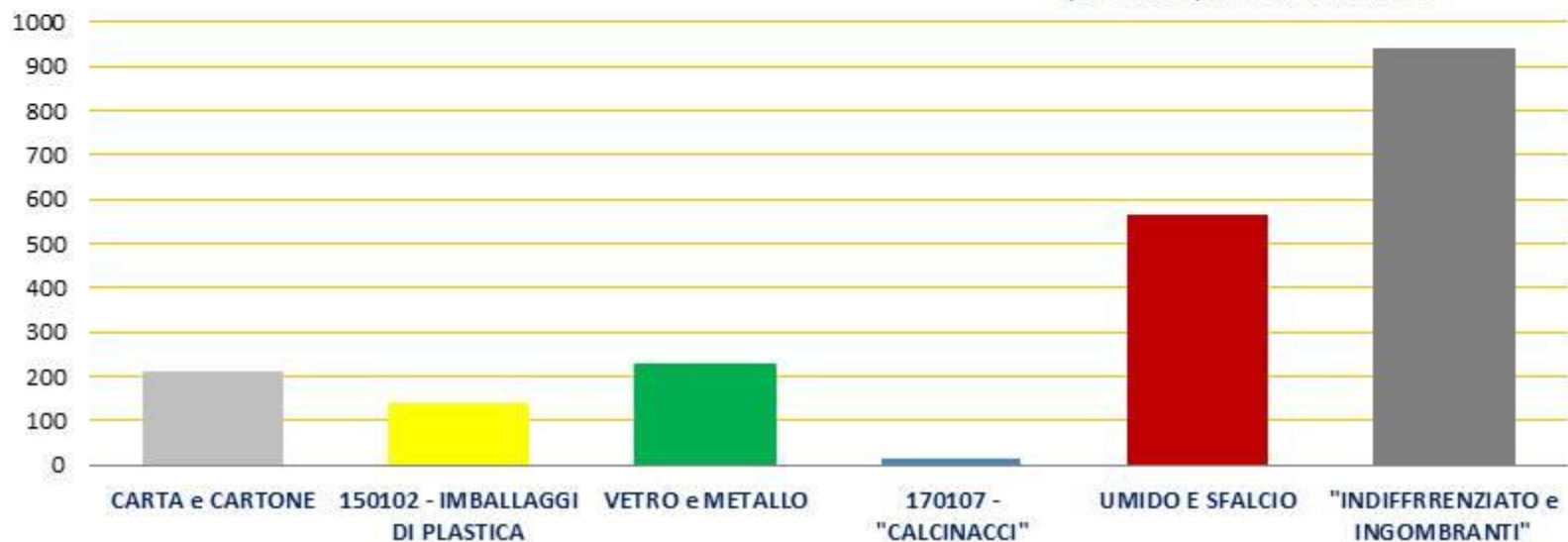

Info su raccolta differenziata 2015

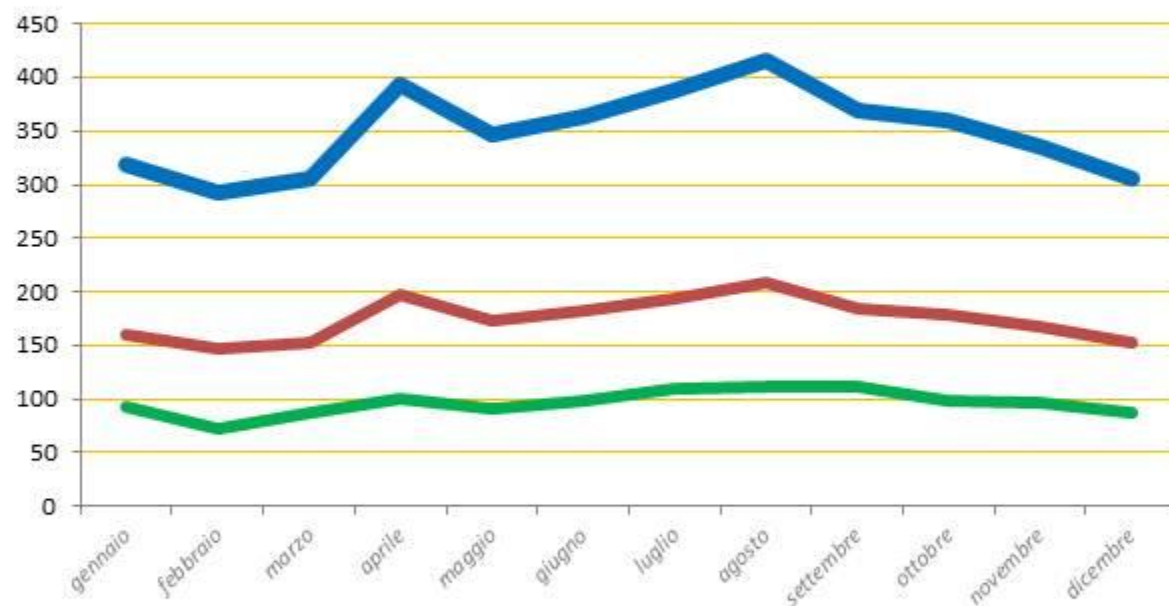

TOTALE ANNUO

non riciclabile
riciclabile

quantità espresse in tonnellate

ANNO 2015	gennaio	febbraio	marzo	aprile	maggio	giugno	luglio	agosto	settembre	ottobre	novembre	dicembre
totale riciclabile	92,98	72,61	88,14	101,09	90,99	98,37	109,98	111,98	110,89	98,57	96,75	87,5
totale NON riciclabile	66,34	73,6	64,72	95,7	82,01	83,72	84,06	96,12	73,38	81,04	70,82	65,82
annuo totale	159,32	146,21	152,86	196,79	173	182,09	194,04	208,1	184,27	179,61	167,57	153,32

RIFIUTI PRODOTTI TOTALE MENSILE per tipo di frazione

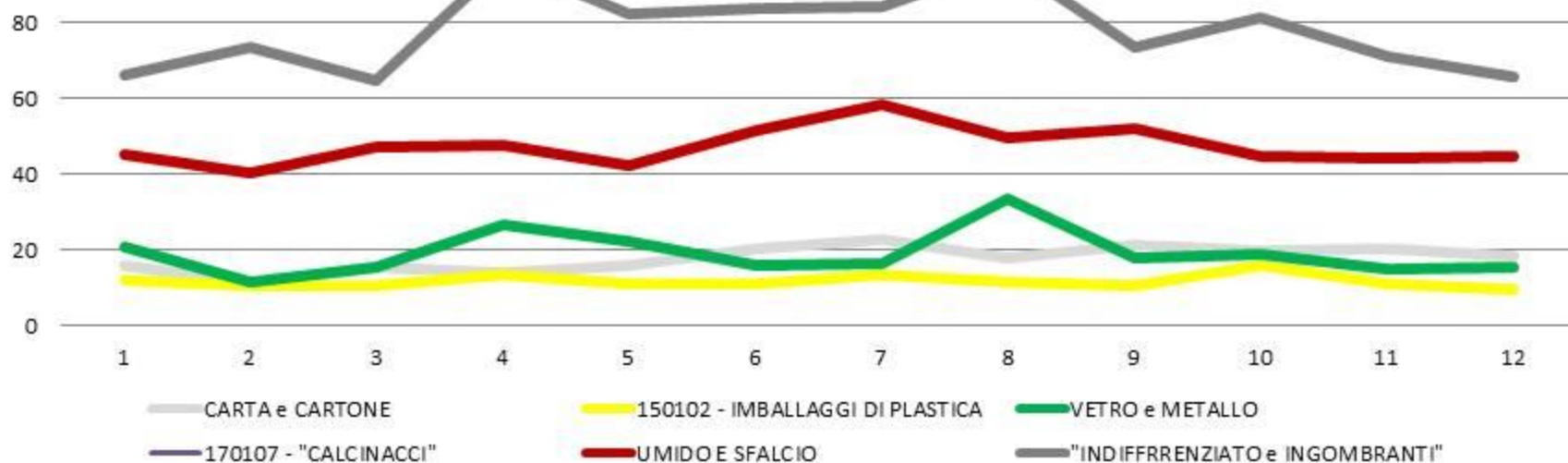

	gennaio	febbraio	marzo	aprile	maggio	giugno	luglio	agosto	settembre	ottobre	novembre	dicembre
CARTA e CARTONE	15,68	10,71	15,26	13,75	15,82	20,11	22,56	17,5	21,29	19,64	20,27	18,04
150102 - IMBALLAGGI DI PLASTICA	11,74	10,42	10,5	13,36	10,8	10,76	13,14	11,4	10,52	15,74	10,72	9,4
VETRO e METALLO	20,44	11,14	15,26	26,32	22,29	15,84	16,02	33,56	17,54	18,77	14,94	15,3
170107 - "CALCINACCI"									9,68		6,54	
UMIDO E SFALCIO	45,12	40,34	47,12	47,66	42,08	51,66	58,26	49,52	51,86	44,42	44,28	44,76
"INDIFFREZIATO e INGOMBRANTI"	66,34	73,6	64,72	95,7	82,01	83,72	84,06	96,12	73,38	81,04	70,82	65,82

quantità espresse in tonnellate

INDICE % RACCOLTA DIFFERENZIATA

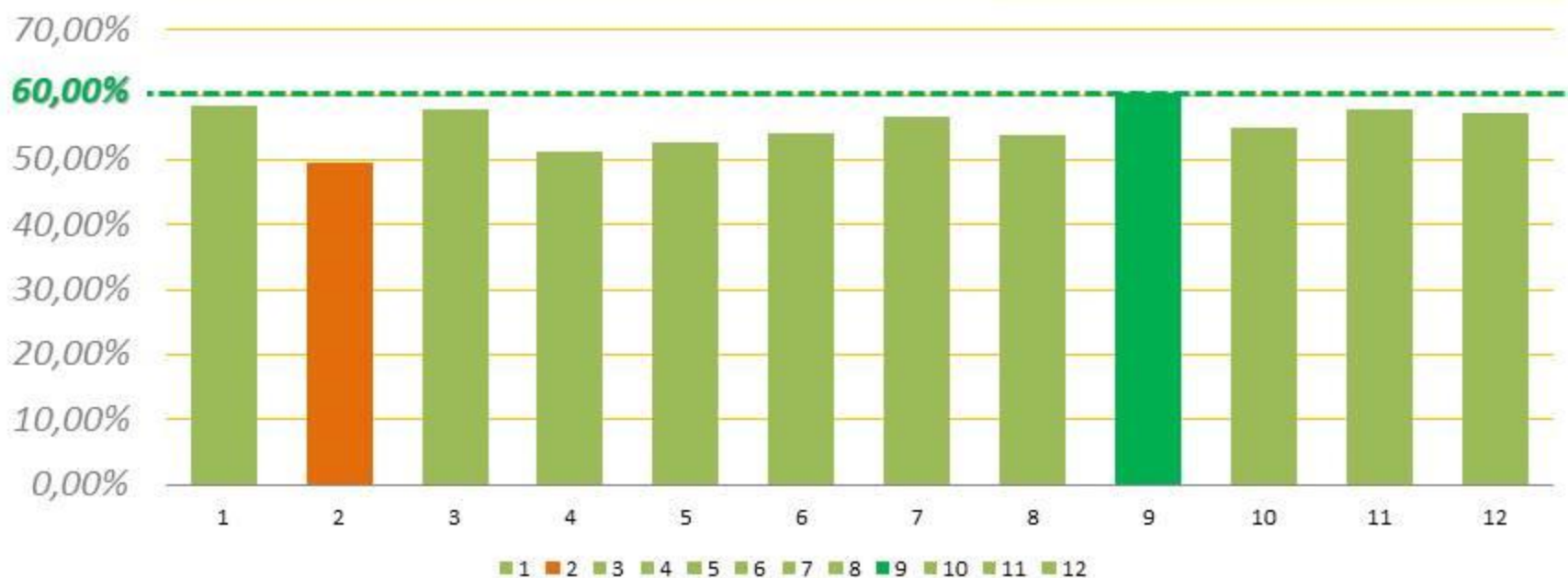

indice	58,36%	49,66%	57,66%	51,37%	52,60%	54,02%	56,68%	53,81%	60,18%	54,88%	57,74%	57,07%	55,31%
RD	gennaio	febbraio	marzo	aprile	maggio	giugno	luglio	agosto	settembre	ottobre	novembre	dicembre	anno